



Lu
nes

Arquiteta e Urbanista

CURRÍCULO ACADÊMICO

INFORMAÇÕES

 **Nome:**
Luíza Regina Anjos Nunes

 **Telefone:**
(087) 9 8849-1799

 **E-mail:**
lunes.arq@gmail.com

 **Lattes:**
<http://lattes.cnpq.br/9671873841107611>

SOCIAL

 **SKYPE:**
luizaregina.arq@gmail.com

 **INSTAGRAM:**
@lunes.arq

Luíza Regina Anjos Nunes

Arquiteta, Urbanista e Paisagista

FORMAÇÃO ACADÊMICA

UFPE

2014.1-2018.2 Bacharel em Arquitetura Urbanismo e Paisagismo.

UFRJ

2020-atual Mestranda em Planejamento Urbano e Regional
Instituto de Pesquisa de planejamento urbano e regional - IPPUR
Laboratório Estado, Trabalho, Território e Natureza - ETTERN

EXPERIÊNCIA PROFISSIONAL

Arquitetura

2014-2015 Co-fundadora e Diretora Administrativa da Arco Consultoria
Empresa Junior de Arquitetura e Urbanismo da UFPE.

2016-2018 Estagiária no escritório NARA - Núcleo de Arquitetos Associados
Responsável por projetos residenciais, de industria e loteamento.

2018-2020 Arquiteta no escritório NARA - Núcleo de Arquitetos Associados
Responsável por projetos residenciais, de industria e loteamento.

Academia

2015 Monitora na disciplina de Conforto Ambiental
Ministrada pelo professor doutor Ruskin Marinho
Departamento de Arquitetura e Urbanismo da UFPE

2016 Monitora na disciplina de Projeto de Arquitetura e Urbanismo I
Ministrada pelo professor Bruno Lima
Departamento de Arquitetura e Urbanismo da UFPE

2016-2017 Bolsista CNPq de Projeto de Iniciação Científica
*Adequação de Residência ao Clima Tropical Quente e Seco-
Povoado do Olho D'Águinha em Sento-Sé/BA*
Orientação do Professor doutor Ruskin Freitas
Departamento de Arquitetura e Urbanismo da UFPE

TRABALHO PUBLICADOS E APRESENTADOS

2017 Adequação de residências ao Clima Tropical Quente e Seco
1ª Semana De Ensino, Pesquisa, Extensão E Cultura UFPE

2018 O povoado do "Olho D'Águinha"
Estudo sobre adequação ambiental em clima tropical quente e seco
XVII Encontro Nacional de Tecnologia do Ambiente Construído ENTAC

2018 Expansão de Goiana-PE
*Fórum da Arquitetura Social: Gestão pública, legalização,
assistência técnica e projeto urbano*
Co-autoria SILVA, L.; SANTANA, L.; LUCENA, L.; SALDANHA, M.; HOLANDA, M.

IDIOMAS

Inglês

Compreende Bem, Fala Razoável, Escreve Razoável, Lê Bem
Wizard-PE

Francês

Compreende Bem, Fala Bem, Escreve Razoável, Lê Bem
DEL F - Diplôme d'Études en Langue Française (niveau B1),
Centre International de D'études Pédagogiques - République Française



PORTIFÓLIO DE PROJETO

SUMÁRIO

Projetos Residenciais

Apartamento Família Bezerra	1	Reforma interiores Recife-PE
Casa Aldeia 01	2	Reforma interiores Recife-PE
Chalés Germinado	3	Projeto executivo Gravatá-PE
Casa RC	4	Arquitetônico Petrolina-PE
Área de Churrasqueira	5	Projeto executivo Gravatá-PE
Casa Declive	6	Projeto executivo Garanhuns-PE
Reforma Valle	8	Projeto Ambientação Petrolina-PE
Casas Colinas do Rio	9	Arquitetônico Petrolina-PE

Projeto Não-Residenciais

CIEE Preservação Ambiência	11	Projeto executivo Recife-PE
CIEE Superintendência	12	Reforma interiores Recife-PE
Clínica Gastroenterologia Agamenon Magalhães	13	Reforma interiores Recife-PE
Nutri Escola Conecta	14	Reforma total Recife-PE
Restaurante Ponto comercial	15	Projeto executivo Praia do Frances-Al
Clínica PNZ	16	Consultoria reforma Petrolina-PE



lunnes

Apartamento Família Bezerra

PROJETO FAMÍLIA BEZERRA

Projeto de reestruturação e ambientação de um apartamento na zona norte do Recife-PE. O apartamento é composto por sala de estar e jantar, dois quartos sendo um suíte, BWC social, cozinha e área de serviço, onde todos os ambientes foram alvo do projeto.

obs. O clientes optaram por imagens 3d renderizadas.

SALA DE JANTAR



PROJETO FAMÍLIA BEZERRA

SALA DE ESTAR



PROJETO FAMÍLIA BEZERRA

SALA DE TV



PROJETO FAMÍLIA BEZERRA

Projeto sociedade com o
N.A.R.A (Núcleo de Arquitetos Associados)

QUARTO CRIANÇAS



PROJETO FAMÍLIA BEZERRA

Projeto sociedade com o
N.A.R.A (Núcleo de Arquitetos Associados)

QUARTO CRIANÇAS



PROJETO FAMÍLIA BEZERRA

COZINHA



Projeto sociedade com o
N.A.R.A (Núcleo de Arquitetos Associados)

PROJETO FAMÍLIA BEZERRA

ÁREA DE SERVIÇO



PROJETO FAMÍLIA BEZERRA

BWC



PROJETO FAMÍLIA BEZERRA

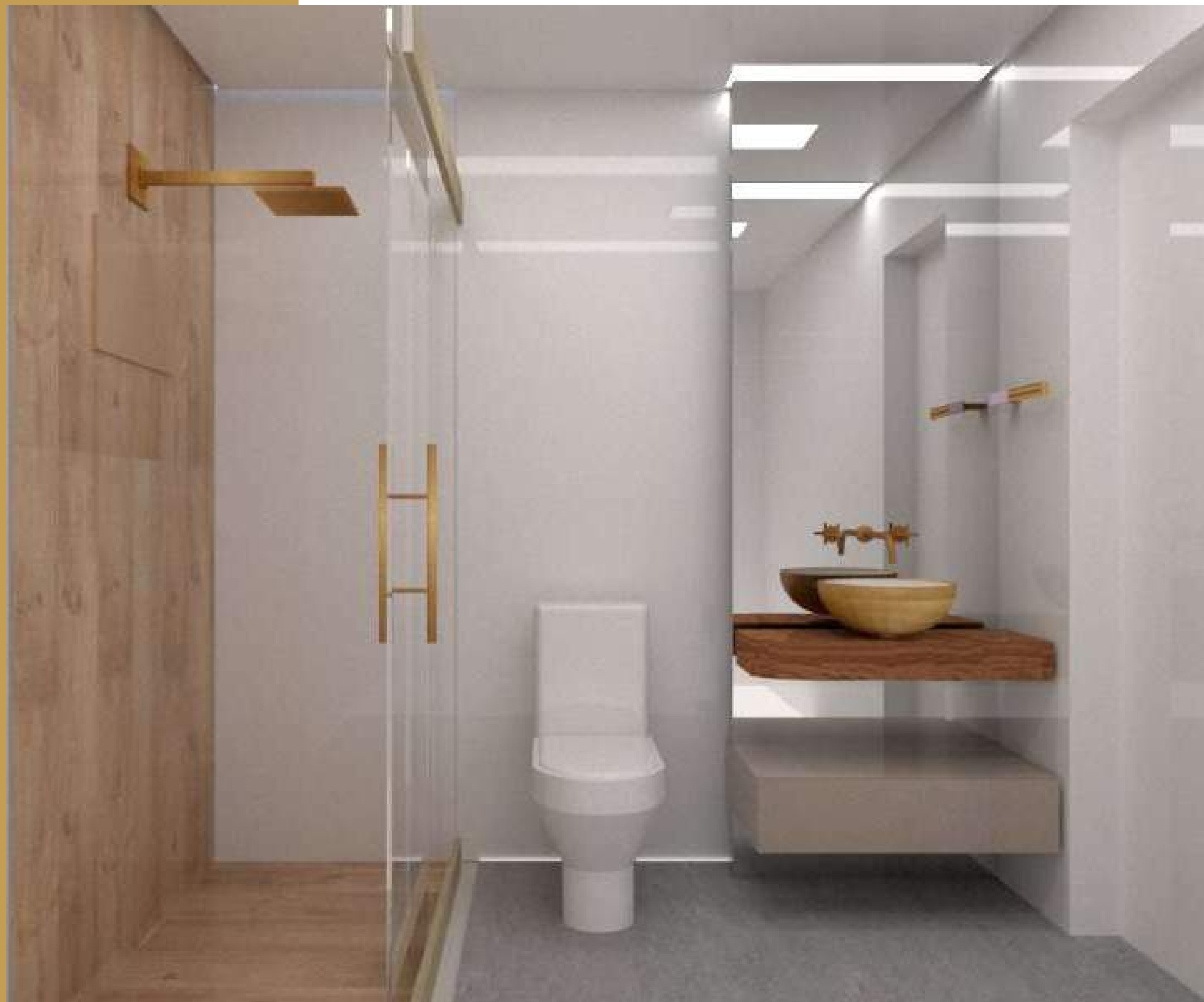



WYNES

Reforma Aldeia 01

PROJETO REFORMA ALDEIA 1



Projeto de reforma da área social de casa pre-existente em condomínio em Aldeia.
obs. O clientes optaram por imagens 3d renderizadas.

SALA INTEGRADA

PROJETO REFORMA ALDEIA 1



SALA INTEGRADA



W nes

Chalés Gravatá

PROJETO CHALÉS GRAVATÁ



Projeto executivo de dois chalés para hospedes
em casa preexistente em condominio em Gravatá
obs. O clientes optaram por imagens 3d renderizadas

Projeto sociedade com o
N.ARA (Núcleo de Arquitetos Associados)

VISTA EXTERNA

PROJETO CHALÉS GRAVATÁ

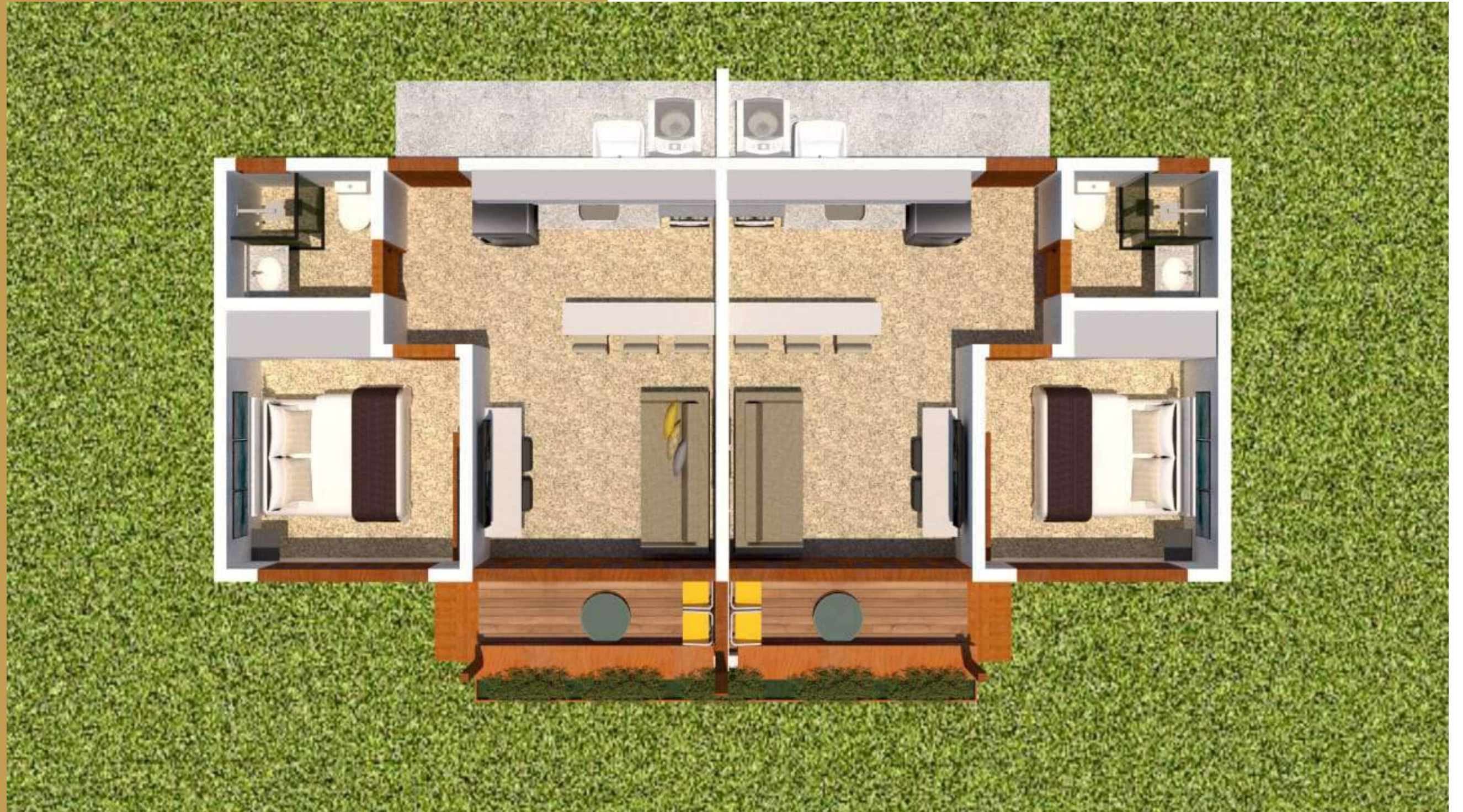

PLANTA PERSPECTIVADA



WY
NES

Projeto Casa RC

PROJETO CASA RC



PERSPECTIVA EXTERNA

PROJETO CASA RC



PERSPECTIVA EXTERNA

PROJETO CASA RC



PERSPECTIVA EXTERNA

PROJETO CASA RC



PERSPECTIVA EXTERNA



Lunes

Churrasco Gravatá

CHURRASCO GRAVATÁ



Projeto de área de churrasqueira em casa pre-existente
obs. O clientes optaram por imagens 3d renderizadas.

Projeto sociedade com o
N.ARA (Núcleo de Arquitetos Associados)

CHURRASCO GRAVATÁ





Wines

Declive Garanhuns

DECLIVE GARANHUNS

Projeto de residência em condomínio em Garanhuns, com aproveitamento da topografia e de ventilação cruzada.

obs. O clientes optaram por imagens 3d renderizadas.



DECLIVE GARANHUNS



Projeto sociedade com o
N.A.R.A (Núcleo de Arquitetos Associados)



WYNES

Reforma Valle



REFORMA VALLE



REFORMA VALLE



REFORMA VALLE



REFORMA VALLE







Wines

Colinas do Rio

CASAS COLINAS DO RIO



CASAS COLINAS DO RIO



CASAS COLINAS DO RIO



CASAS COLINAS DO RIO



CASAS COLINAS DO RIO



CASAS COLINAS DO RIO



CASAS COLINAS DO RIO



CASAS COLINAS DO RIO



CASAS COLINAS DO RIO



CASAS COLINAS DO RIO



CASAS COLINAS DO RIO





Wines

CIEE Recife

CIEE Recife



Projeto sobre edifício em área de ambiência histórica no centro do Recife. O uso do imóvel é para formação de menor aprendiz pelo CIEE.

obs. O clientes optaram por imagens 3d renderizadas



Wines

CIEE Superintendência

CIEE Superintendência

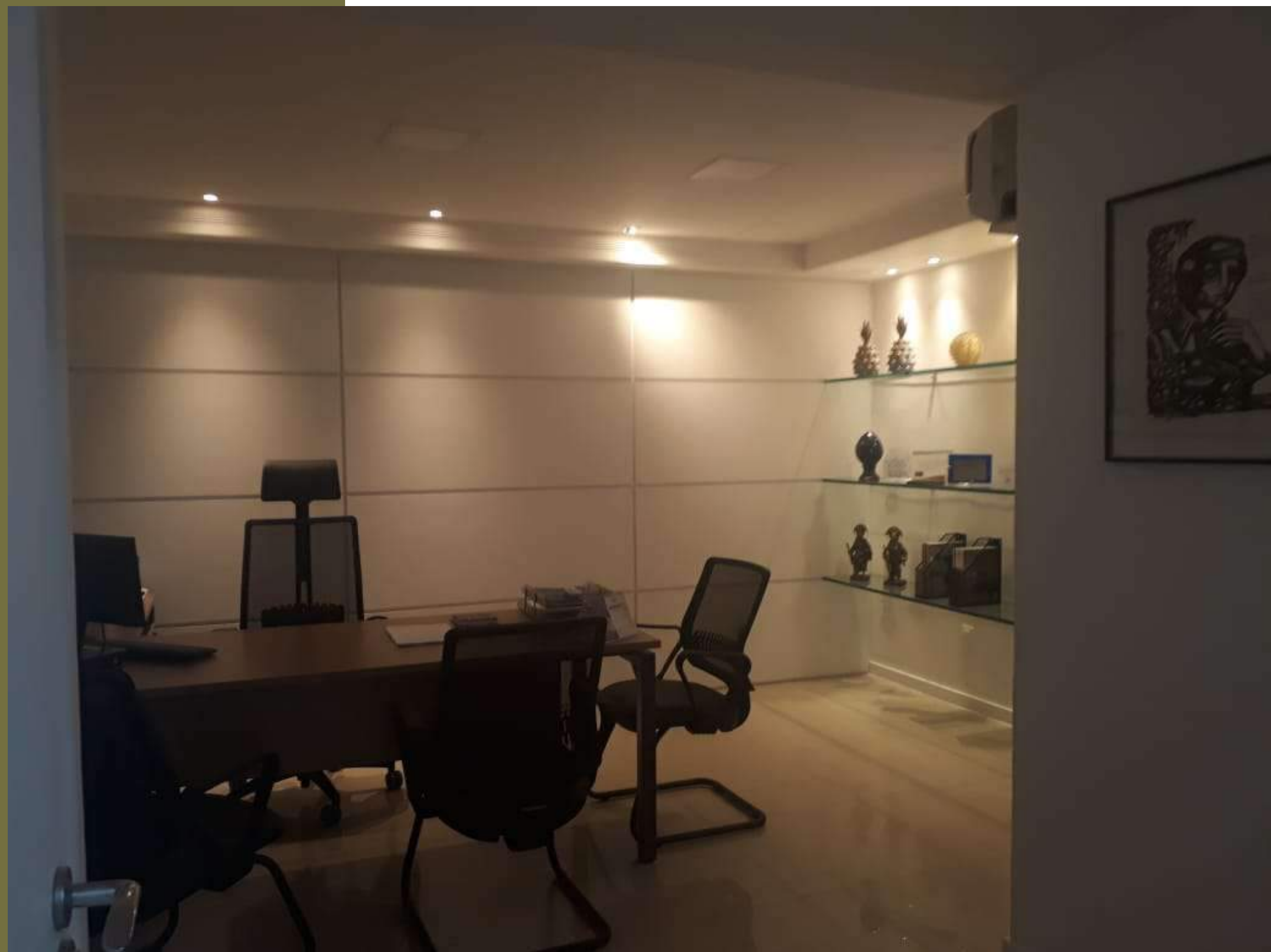

Projeto de reforma de interiores do escritório da superintendência do CIEE, na zona central do Recife.

CIEE Superintendência





Wines

Gastro Agamenon

CIEE Recife

Projeto sociedade com o
NARA (Núcleo de Arquitetos Associados)



Clinica na Ilha do Leite, em Recife
Apenas imagens da área de recepção
foram autorizadas.

RECPEÇÃO

CIEE Recife

Clinica na Ilha do Leite, em Recife
Apenas imagens da área de recepção
foram autorizadas.





Wines

Nutri Escola Conecta

NUTRI ESCOLA CONECTA



A Nutri é responsável pela cantina de duas grandes escolas na cidade do Recife, ambas são projetos meus em parceria com o N.A.R.A. Aqui esta registrado o da escola Conecta, na rua Benfica.

NUTRI ESCOLA CONECTA



NUTRI ESCOLA CONECTA



NUTRI ESCOLA CONECTA



NUTRI ESCOLA CONECTA





Wines

Restaurante Praia do Frances-AL

RESTAURANTE PRAIA DO FRANCÊS-AL



O ponto comercial foi pensado para receber um restaurante, mas se adaptar a demais usos caso necessário.

RESTAURANTE PRAIA DO FRANCÊS-AL



RESTAURANTE PRAIA DO FRANCÊS-AL





Wines

Clínica Centro PNZ

CLÍNICA PNZ





Luíza Regina Anjos Nunes

Telefone:
(087) 9 8849-1799

E-mail:
lunes.arq@gmail.com

